Administration communale

RENDEUX

1, rue de Hotton - 6987 RENDEUX

▶▶▶ 084/47 71 69

▶▶▶ www.rendeux.be

Informations communales

Février 2026

La commune de Rendeux

Réunion citoyenne

Sur la problématique des

Frelons asiatiques

Rejoignez nous pour en savoir plus sur les frelons asiatiques, les problèmes qu'ils occasionnent et les solutions envisageables.

Distribution (limitée) de pièges.

Mardi 24 février à 19h30	**Salle du Conseil communal**
Apiculteurs	**Amoureux des abeilles**

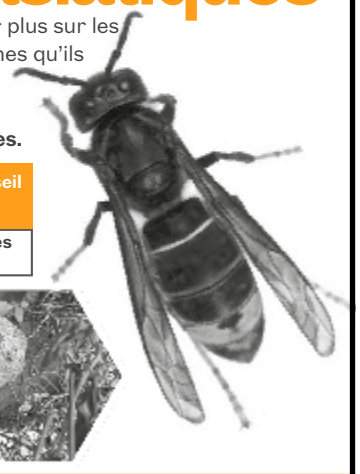

PROVINCE DE LUXEMBOURG

GAL Pays de l'Ourthe

Service Environnement
environnement@rendeux.be
084/37.01.81

www.rendeux.be

Atelier taille de fruitiers

Vous souhaitez apprendre à maîtriser les bases et les techniques de taille pour obtenir des arbres productifs et en bonne santé ?

Soyez les bienvenus à la prochaine formation théorique et pratique organisée par le GAL Pays de l'Ourthe en collaboration avec le Parc Naturel des deux Ourthes

Places limitées

Samedi 21 mars de 9h à 12h	
Amoureux de la nature	
Presbytère de Marcourt (théorie) Verger de Jupille (pratique)	



La commune de Rendeux

GAL Pays de l'Ourthe

GAL Pays de l'Ourthe
e.petre@paysourthe.be
0487/90 56 39

www.paysourthe.be

GRAND NETTOYAGE DU 26 AU 29 MARS

Inscrivez-vous
Pour le 18 mars en autonomie et le 16 mars en collectif

Nettoyage des bords de routes, en toute autonomie

- **via le site www.bewapp.be** (menu "Je passe à l'action", rubrique "Je participe au Grand Nettoyage")
- **choisissez votre zone, votre jour (du 26 au 29) et votre équipe**
- **recevez le matériel chez vous**

BeWaPP

Nettoyage des berges et points noirs, avec la commune

- **via le service Environnement**
- **uniquement le samedi 28 de 9h à 12h**
- **matériel mis à disposition par la commune**

www.rendeux.be - environnement@rendeux.be - 084/37.01.81

Conférence "Les expéditions antarctiques belges 1965-1966-1967"

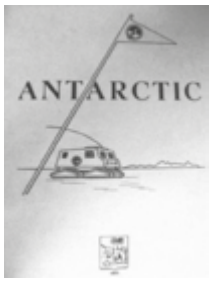

Voici 60 ans, pratiquement jour pour jour, que mon père, Léon Lambert, rentrait de sa 1ère expédition en Antarctique en tant que pilote. Il participera l'année suivante à une seconde expédition. Grâce à ses souvenirs, ses nombreuses anecdotes croustillantes et ses diapositives, j'ai eu envie de vous faire partager la vie quotidienne de cette trentaine d'explorateurs aventuriers à la base roi Baudouin au pôle sud. Leur ingéniosité, leur débrouillardise et parfois leur culot ont fait qu'ils ont accompli leur mission : faire progresser la science et faire rayonner la Belgique. Je vous invite à venir partager ce moment commémoratif de cette période, certes révolue, mais tellement riche d'enseignement. Une petite exposition de matériel utilisé à l'époque sera présentée à cette occasion.

Vincent Lambert.

La conférence aura lieu le mardi 31 mars 2026 à 14h à la salle Schérès

Cycle 'Cuisine sauvage, pratique et inventive'

6 Jours pour se former aux plantes sauvages et les cuisiner

Balades botaniques, récoltes, préparation d'un repas et repas seront au programme de ces journées. Nous observerons les plantes au fil des mois, apprendrons à les reconnaitre en toute sécurité, quelles parties récolter à quel moment, leurs vertus nutritionnelles, comment les consommer (crues, cuites, séchées ?) pour qu'elles rendent un maximum de leurs saveurs.
Lors de l'atelier cuisine, nous ne nous arrêterons pas à des recettes toutes faites mais apprendrons aussi à faire avec ce que l'on a sous la main, remplacer un ingrédient par un autre, faire du lait végétal, utiliser des épluchures pour enchanter un autre plat !

Ces journées seront l'occasion de partager des pratiques, recettes et savoirs avec vous.
Ce cycle est conçu comme un tout, il n'est pas possible d'y participer seulement en partie.
Les samedis 28 mars, 25 avril, 27 juin, 25 juillet, 29 août, 26 septembre de 13h à 19h30.

À l'arboretum Robert Lenoir
(Moulin de Bardonwez - 6987 Rendeux)
PRIX : 330€ (normal) - 390€ (soutien)

Programme détaillé et inscriptions :
souslepommier@yahoo.com 0479 36 37 83

Murielle Alpen (Sous le Pommier asbl), guide nature (Cercle des naturalistes de Belgique), formée en phytothérapie traditionnelle (Ecole des plantes de Belgique), «chercheuse en goûts sauvages».



Les Passagers du Pays
0496/868.246

Les Passagers du Pays

Les Passagers du Pays sont à la recherche de chauffeurs Bénévoles pour la commune de Rendeux .
Intéressé(e) ?
Contactez nous au 0496/868.246

(Action d'aide aux enfants défavorisés au Burundi)
L'ASBL ADED BURUNDI vous invite :

Le samedi 21 mars 2026 à 19H30 - SALLE SCHERES
Route de Marche 11 - 6987 RENDEUX-HAUT
A notre REPAS ANNUEL



MENU

ADULTES : 25 € ENFANTS : 10 €
Apéritif
Boulettes sauce chasseur
Frites - salade
Dessert

Le bénéfice de ce souper sera versé à notre asbl qui vient en aide aux enfants orphelins et défavorisés au Burundi, leur permettant de fréquenter l'école, unique moyen pour eux de sortir de la rue et d'espérer une vie meilleure.

Le paiement fait office de réservation
Date limite de réservation le 16 mars 2026

Compte bancaire : BE55 7320 6773 4444 de ADED BURUNDI
Vous pouvez aussi réserver auprès de :

LERUTH-MONIN Dany - 0494/75.33.91
HUBERT Nathalie - 0474/46.50.77

INVITEZ VOTRE FAMILLE ET VOS AMIS !!!

Reprise du petit marché des producteurs

Dès le jeudi 12 mars 2026, le Petit Marché de Rendeux fait son retour au centre de Rendeux, sur le parking du cabinet rural.

Rendez-vous chaque jeudi de 15h30 à 18h30.

Vous y trouverez des produits locaux et artisanaux: légumes et fruits, fromages et yaourts, pains au levain, préparations à base de plantes sauvages, farines, pâtes, huiles, œufs, ainsi que des artisans et, selon les semaines, produits Oxfam, viande, chutneys et sauces.

Au plaisir de vous retrouver.

Les Producteurs du Petit Marché de Rendeux.
petitmarcheproducteursrendeux@gmail.com

Enquête publique Carrière de Cielle

Du 23/02/26 au 25/03/26,
en vue d'obtenir un permis unique pour :

- **Étendre la carrière de Cielle**
- **Exploiter la carrière de Diable-Château**
- **Aménager un transporteur semi-enterré reliant les deux carrières**

Plus d'informations :
www.rendeux.be/ma-commune/enquetes-publiques

Agenda des évènements

Date	Evènement	Informations
Tous les 1ers samedis	**Atelier floral - Arboretum**	Org : Vinciane Boulanger - Rens : 0475/68.05.69
Tous les 3e samedis	**Atelier vannerie - Arboretum**	Org : Vinciane Boulanger - Rens : 0475/68.05.69
Tous les 4e vendredis	**Soirée jeux de société - La Roche**	Org : Bibliothèque de La Roche et Lire au fil de l'Ourthe - Rens : 0472/68.09.34
24/02	**Soirée sur la problématique des frelons - Rendeux**	Org : GAL & Administration communale Rens : 0487/90.56.39 ou 084/37.01.81
28/02	**Du roman à l'écran «Billy, le hamster cowboy» - Bardonwez**	Org : Bibliothèque de La Roche et MCFA Rens : 0472/68.09.34
28/02	**Marche nocturne forestière - Marcouray**	Org : Comité des fêtes de Marcouray - Facebook/Marcouray
07/03	**Ouverture de la pêche à la truite**	Org : Société de pêche «La Rousse» - 0491/13.01.96
07/03	**Marche aux flambeaux - Chéoux**	Org : Comité des fêtes de Chéoux - 0472/41.08.66
08/03	**Balade cycliste en l'honneur des droits des Femmes. Pour tous - De Hampteau à Marcourt**	Org : Avello Vallée de l'Ourthe - 0486/67.09.73
12/03	**Reprise des petits marchés des producteurs**	Org : Le petite marché des producteurs - petitmarcheproducteursrendeux@gmail.com
14/03	**Grand feu - Marcourt**	Org : CFJ Marcourt - 0473/34.19.61
15/03	**Festival «A travers champs» - Rendeux**	Org : MCFA - Rens : 0495/54.69.52
15/03	**Trail de l'Ermitage - Rendeux**	Org : ASBL Trail Rendeux - trailrendeux@gmail.com
21/03	**Souper annuel ASBL Aded Burundi - Rendeux**	Org : ASBL Aded Burundi - Rens : 0494/75.33.91
21/03	**La nuit des Icares - La Roche**	Org : La Roch'Ailes - Rens : 0476/44.42.66
21/03	**Atelier taille des fruitiers - Jupille**	Org : GAL & Administration communale Rens : 0487/90.56.39 ou 084/37.01.81
21/03	**Grand feu - Rendeux**	Org : Famille Defêche - Rens : 0476/87.87.77
28/03	**Début cycle «Cuisine sauvage, pratique et inventive», 1x/mois - Bardonwez**	Org : Sous le pommier - Rens : 0479/36.37.83
28/03	**Grand nettoyage de printemps**	Org : Bewapp et Administration communale - 084/37.01.81
31/03	**Conférence «Les expéditions antarctiques belges» - Rendeux**	Org : CCCA et Vincent Lambert - 0495/16.46.54
04/04	**Grand feu - Rendeux**	Org : Club des jeunes de Rendeux - Rens : 0498/10.97.82
11 et 12/04	**Salon Bien-être - La Golette**	Org : Françoise Meunier - Rens : 0478/32.72.69
09/05	**Marché aux fleurs - Marcourt**	Org : CFJ et RSI - Rens : 084/47.77.91
24/05	**VTT - Marcourt**	Org : RSI et Les Marcassins - Rens : 084/47.77.91
07/06	**Fancy fair et portes ouvertes La p'tite école - Rendeux**	Org : La p'tite école - Rens : 084/47.79.99

INFORMATIONS UTILES

Services de garde

Médecins

Vous avez besoin d'un médecin généraliste la semaine en soirée, les week-ends et jours fériés ?
La Province du Luxembourg met en place un service de garde : contactez le numéro d'appel unique **1733** !

- Uniquement sur rendez-vous au **1733**.
- Le PMG (Poste Médical de Garde) se situe Avenue de France 6, 6900 Marche-en-Famenne. Possibilité de visite à domicile en cas de nécessité.
- Munissez-vous de votre carte d'identité et d'une vignette de mutuelle.

En cas d'urgence vitale, composez directement le 112 !

Pharmaciens

Trouvez une pharmacie de garde près de chez vous.
http://www.pharmacie.be

Vétérinaire

Cabinet vétérinaire de Rendeux :
Mascetti Christophe
Rue de La-Roche 6 - **0474/518.192**
Le cabinet n'est pas un service de garde systématique, sous réserve de sa présence.

ALE

Une de ses missions principales est de donner la possibilité aux chômeurs de longue durée d'exercer des activités auprès de particuliers, d'autorités locales, d'institutions d'enseignement, d'ASBL ou d'entreprises (agricoles - horticoles).

Contact : GILLET Véronique
0476/060.804 - Route de Marche, 9
Ouvert tous les jeudis de 13h à 16h30
(uniquement sur rendez-vous).

Les Tournesols

Route de Marche, 9 - 084/34.53.10
aurelie.godin@rendeux.be

Les Passagers du pays

Un problème de mobilité ? Pour quelque motif que ce soit… santé, loisirs, courses, formations, travail… nos chauffeurs bénévoles peuvent vous aider ! Affiliation annuelle : 5 € - Km parcouru : 0,4293 €
Il suffit de téléphoner quelques jours à l'avance au 0496/86.82.46

Le Savoir-Fer

Lavage et/ou séchage, repassage de votre linge au Savoir-Fer.

Magasin de vêtements de seconde main

Dépôt de vêtements (hommes, femmes, enfants) de seconde main.

Le Savoir-Fer et le magasin de vêtements sont accessibles :
Lundi et Mercredi : 8h à 16h30
Mardi : 8h à 12h et 13h à 16h30
Jeudi : 8h à 17h30
Vendredi : 8h à 12h et de 13h à 16h

Département Nature et Forêt

Le Département de la Nature et des Forêts (DNF) est l'autorité régionale chargée de la gestion des forêts, de la conservation de la nature, de la chasse et de la pêche. La commune de Rendeux dépend du cantonnement de La Roche-en-Ardenne.
Nos agents :

- Laura Gillot (triage 1 – Rive droite à partir de Marcourt) : 0479/86.54.23
- Jean-Philippe Sébille (triage 2 – Rive droite jusque Marcourt) : 0477/78.13.66
- Cédric Daine (triage 3 – Rive gauche) : 0473/84.90.73

Numéro accessible 24h/24h, 7j/7 en cas d'urgence : 0477/93.10.01

Police

NUMÉRO D'URGENCE : 101

Contact Police locale
Rue de La Roche, 36 – 6987 RENDEUX Tél : 084/24.48.30 Fax : 084/24.48.39
ZP.FamenneArdenne.DirDivCentre@police.belgium.eu (contact personnel et/ou direction avec la Division Centre de la zone de police).

Agents de quartier :
Damien DEVILLERS : damien.devillers@police.belgium.eu – 0470/86.04.82
Virginie DE BACKER : virginie.debacker@police.belgium.eu – 0471/73.61.63

Permanences
Les mardis de 8h à 12h sur rendez-vous.
Sur rendez-vous du lundi au vendredi de 8h à 12h au poste de Durbuy 086/21.93.40
Sur rendez-vous 7j/7 24h/24 au poste de Marche 084/31.03.11

Collectes de sang

MARCHE

Service de Transfusion - Rue du Vivier, 24
Don de sang et de plasma : inscr. en ligne possible sur www.donneurdesang.be ou au 084/32.16.00 les lundi et mardi de 14h30 à 19h30 ou le mercredi de 09h30 à 14h30.

LA ROCHE-EN-ARDENNE

Floréal Hôtel de La Roche - Av. de Villez 6
Vendredi 20/02 de 15h30 à 19h
Samedi 21/02 de 15h à 19h30
Sans rendez-vous

HAMPTEAU

Salle l'Hampstelloise
Route de la Roche 51/b
Mercredi 04/03 de 15h à 18h45
Sans rendez-vous

Ourth'SEL

Propose de donner et recevoir des services ou objets (meubles, matériel divers…) sans échange d'argent.
Contact : www.ourthsel.be

Calendrier de l'ONE

Passage les 2e vendredis du mois
Les consultations se font uniquement sur rendez-vous. Pour tout renseignement pratique (horaire de passage, prise de rendez-vous, …), n'hésitez pas à contacter le **0499/57.26.43**.

Le docteur de Maesschalck assure les consultations au car.

Votre PEP's : Sylvia De Block

Immondices

Collecte hebdomadaire des déchets résiduels et bios (sacs gris et verts), chaque mardi dès 06h.
Collecte des **PMC** (sacs bleus) : les mardis **24 février et 10 et 24 mars.**

Pour une question ou un problème relatif à la collecte des déchets, contactez IDELUX au 063/23.19.87 (tapez 1) ou via collectes@idelux.be.

Recyparc
Le Recyparc est ouvert du mardi au vendredi de 10h30 à 18h et le samedi de 9h à 18h (Tél : 084/47.83.23).
L'accès au parc se termine un quart d'heure avant l'heure de fermeture.

Crèche CPAS

La crèche «Les papillons» du CPAS de Rendeux est gérée par le «Cerf-volant», une émanation du CPAS de Durbuy. Contact : Stéphanie Grégoire – Charline Adam
lacreche.lespapillons@cpasdedurbuy.be